Stand 12.10.2024

# Teunis Whg.5 in Wyk  Fussgängerzone

## für 2/3 Personen*  -  ca. 43m²

* für 2 Personen plus einem weiteren Kleinkind

**Wyk**, Mühlenstraße 9

Das Haus Teunis in der Mühlenstr. 9 / Ecke Carl-Häberlin-Str. in Wyk

Die Unterkunft befindet sich im 2.OG.

Das Haus Teunis wird vielen unserer Gäste bekannt sein. Mittendrin und überall dabei. Kurze Wege zum Bäcker, zum einkaufen, zum Strand, zu den Lokalen - einfach überall hin zu Fuß - herrlich ! Das Haus bietet 6 Wohnungen für je 2-3 Pers. Der Clou: Die Doppelgarage im Haus kann und darf von den Gästen genutzt werden. Rechtzeitiges Buchen ist allerdings unbedingt erforderlich.(Tagessatz 3,00 Euro) Die Wohnung 5 im 2.Obergeschoß bietet 2 Personen Platz. Hell und sonnig, gemütlich eingerichtet. Sehen Sie selbst....

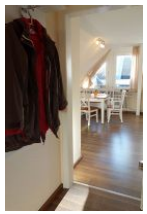

Der kleine Flur mit Garderobe

Eine gemütliche Wohnecke mit TV Gerät

Große Fenster durchfluten den Raum mit Sonne

Die offene Küchenzeile

Gestaltung: urlaubstraum.de

Der Essplatz an der offenen Küche

Das Schlafzimmer mit großem Doppelbett...

## Merkmale und Hausausstattung

**Auszeichnung**
- Nichtraucher

**Außenbereich**
- Abstellmöglichk. f. Fahrräder
- Garage (gemeinsch.)*

**Kinder**
- Kinderhochstuhl*
- Kleinkinderbett*

**Küche / Haushalt**
- Backofen
- Bügelbrett und -eisen
- Filterkaffeemaschine
- Gefrierfach
- Geschirrspüler
- Wäschetrockner (gemeinsch.)*
- Waschmaschine (gemeinsch.)*

**Service**
- Bettwäsche/Handtücher
- Endreinigung

**Unterhaltung / Kommunik.**
- CD-Player
- Flachbild-TV
- WLAN-Anschluss für Internetzugang

**Wellness / Fitness**
- Fitnessraum (gemeinsch.)
- Sauna (gemeinsch.)*

*mit Extrakosten verbunden

Weiteres: Das Passwort zur WLAN Nutzung erhalten Sie bei uns im Büro.2 TV-Geräte vorhanden

## Raumaufteilung

1 Schlafraum
1 Wohnraum
1 Flur
1 Küchenzeile
1 Badezimmer mit Dusche

## Bettenaufteilung

1 Doppelbett

## Preise und Konditionen

### Preise

| von - bis | 1. Woche | jede weitere Nacht |
|---|---|---|
| 08.09.24 - 01.11.24 | 787,00 EUR | 92,00 EUR |
| 01.11.24 - 17.12.24 | 647,00 EUR | 72,00 EUR |
| 17.12.24 - 08.01.25 | 843,00 EUR | 100,00 EUR |

Bei weniger als 7 Übernachtungen müssen Sie den Preis für die 1. Woche nehmen und für jede Nacht darunter den entsprechenden Preis pro weiterer Nacht abziehen.

### Information zur Kurabgabe

Die ortsübliche Kurtaxe wird über unser Büro abgerechnet.

### Mindestmietdauer und An-/Abreisetage

| von - bis | Mind. | An-/Abreisetage |
|---|---|---|
| 08.09.24 - 01.11.24 | 7 Nächte | An/Ab: täglich |
| 01.11.24 - 17.12.24 | 3 Nächte | An/Ab: täglich |
| 17.12.24 - 08.01.25 | 7 Nächte | An/Ab: täglich |

### Kosten für optionale Zusatzleistungen

| Art | Preis | Kommentar |
|---|---|---|
| Kinderhochstuhl | 5,00 EUR | pro Buchung/Aufenthalt |
| Kleinkinderbett | 15,00 EUR | pro Buchung/Aufenthalt |
| Wäschepaket pro Person | 18,00 EUR | pro Buchung/Aufenthalt, ab 7 Übernachtungen im Preis enthalten |
| Umbuchungsgebühr | 10,00 EUR | pro Buchung/Aufenthalt |
| Rausfallgitter | 5,00 EUR | pro Buchung/Aufenthalt |

### Sonderpreise

| | Bedingung |
|---|---|
| 17.12.24 - 24.12.24 | 21 Nächte zum Preis von 18 Nächten |
| 17.12.24 - 24.12.24 | 14 Nächte zum Preis von 12 Nächten |
| 01.05.25 - 31.05.25 | 21 Nächte zum Preis von 18 Nächten |
| 01.05.25 - 31.05.25 | 14 Nächte zum Preis von 12 Nächten |
| 01.09.25 - 30.09.25 | 21 Nächte zum Preis von 18 Nächten |
| 01.09.25 - 30.09.25 | 14 Nächte zum Preis von 12 Nächten |

Irrtümer vorbehalten!

EGGELING GMBH
Vermittlung von Ferienobjekten

*Ziegeleiweg 2, 25938 Wyk auf Föhr*
*Telefon +49 4681 8368*
*Telefax +49 4681 8369*
*E-Mail Urlaub@eggeling-foehr.de*
*http://www.eggeling-foehr.de*

# Ergänzungsseite

...und genügend Schrankraum für die Reisegarderobe.

Ein großzügiges Bad mit Handwaschbecken, Toilette...

...Spiegel, Ablagefläche und ...

...der Duschkabine.

Der Fitnessbereich im Untergeschoß mit ...

...Sauna,

..und Dusche,

...und gemütlichem Sessel zum ausruhen.

Ansicht Haus Teunis Mühlenstr.

Ansicht Haus Teunis Carl-Häberlin-Str.

Gestaltung: urlaubstraum.de

Entfernungen, zirka: zum Bäcker 70 m,
zur Einkaufsmöglichkeit 150 m, zum Flugplatz 3,0 km,
zum Golfplatz 3,0 km, zum Hafen 300 m, zum Meer 100 m,
zum ÖPNV 300 m, zum Badestrand 100 m, zum Ortszentrum 20 m