# Hallig Hooge, Whg. 7 - Südfall - OG

## für 2 Personen - ca. 26m²

**Wyk**, Friedrichstraße 8

Das Haus Hallig Hooge in der Friedrichstrasse in Wyk Die Wohnung 7 befindet sich hinten im Haus, links am Haus vorbei

Die Unterkunft befindet sich im 1.OG.

Ruhig gelegen, inmitten unseres kleinen Städtchens Wyk finden Sie unser Haus Hallig Hooge, welches insgesamt 7 Wohnungen für jeweils 2 Personen beherbergt. Auch die kleine Wohnung "Südfall" bietet Ihnen den Urlaubskomfort, den Sie suchen. Wohnbereich mit offener Küchenzeile, Duschbad und ein sep. Schlafzimmer mit zwei Einzelbetten machen Lust auf einen schönen, erholsamen Urlaub.

Der kleine Wohnraum mit Couch, Essplatz, Blick in die Küche

Hier noch einmal die Couch

Der Esstisch, rechts TV Gerät

Der Essplatz. Im Hintergrund die Küche.

Gestaltung: urlaubstraum.de

## Merkmale und Hausausstattung

**Auszeichnung**
- Allergikerfreundlich
- Nichtraucher
- Seniorenfreundlich

**Außenbereich**
- Abstellmöglichk. f. Fahrräder
- Garten/Liegewiese (gemeinsch.)

**Kinder**
- Kinderhochstuhl*
- Kleinkinderbett*

**Küche / Haushalt**
- Mikrowelle
- Wäschetrockner (gemeinsch.)
- Waschmaschine (gemeinsch.)

**Lage**
- Ruhig

**Service**
- Bettwäsche/Handtücher
- Endreinigung

**Unterhaltung / Kommunik.**
- Radio
- TV
- WLAN-Anschluss für Internetzugang

*mit Extrakosten verbunden

Weiteres: Das WLAN-Passwort erhalten Sie bei uns im Büro.

## Raumaufteilung

1 Schlafraum
1 Wohnraum
1 Küchenzeile
1 Badezimmer mit Dusche

## Bettenaufteilung

2 Einzelbetten

## Preise und Konditionen

### Preisberechnung

Der Mietpreis berechnet sich aus dem der jeweiligen Saisonzeit zu entnehmenden Wochenpreis multipliziert mit der Anzahl der gemieteten Wochen plus dem entsprechenden Preis pro Zusatztag multipliziert mit der Anzahl von Tagen, die nicht einer kompletten Woche entsprechen.

### Preise

| von - bis | 1. Woche | jede weitere Nacht |
|---|---|---|
| 08.09.24 - 01.11.24 | 586,00 EUR | 64,00 EUR |
| 01.11.24 - 17.12.24 | 523,00 EUR | 55,00 EUR |
| 17.12.24 - 08.01.25 | 663,00 EUR | 75,00 EUR |
| 08.01.25 - 05.04.25 | 523,00 EUR | 55,00 EUR |
| 05.04.25 - 22.06.25 | 586,00 EUR | 64,00 EUR |
| 22.06.25 - 07.09.25 | 754,00 EUR | 88,00 EUR |
| 07.09.25 - 01.11.25 | 586,00 EUR | 64,00 EUR |

Bei weniger als 7 Übernachtungen müssen Sie den Preis für die 1. Woche nehmen und für jede Nacht darunter den entsprechenden Preis pro weiterer Nacht abziehen.

### Information zur Kurabgabe

Die ortsübliche Kurabgabe wird über unser Büro abgerechnet.

### Mindestmietdauer und An-/Abreisetage

| von - bis | Mind. | An-/Abreisetage |
|---|---|---|
| 08.09.24 - 01.11.24 | 7 Nächte | An/Ab: täglich |
| 01.11.24 - 17.12.24 | 4 Nächte | An/Ab: täglich |
| 17.12.24 - 08.01.25 | 7 Nächte | An/Ab: täglich |
| 08.01.25 - 05.04.25 | 4 Nächte | An/Ab: täglich |
| 05.04.25 - 01.11.25 | 7 Nächte | An/Ab: täglich |

### Kosten für optionale Zusatzleistungen

| Art | Preis | Kommentar |
|---|---|---|
| Kinderhochstuhl | 5,00 EUR | pro Buchung/Aufenthalt |
| Kleinkinderbett | 15,00 EUR | pro Buchung/Aufenthalt |
| Wäschepaket pro Person | 18,00 EUR | pro Buchung/Aufenthalt, ab 7 Übernachtungen im Preis enthalten |
| Umbuchungsgebühr | 10,00 EUR | pro Buchung/Aufenthalt |
| Rausfallgitter | 5,00 EUR | pro Buchung/Aufenthalt |
| Wama/ Trocknernutzung | 4,00 EUR | pro Buchung/Aufenthalt und Wama/Trocknernutzung, Wama/Trocknernutzung gegen Gebühr im Waschkeller |

### Sonderpreise

| | Bedingung |
|---|---|
| 17.12.24 - 24.12.24 | 14 Nächte zum Preis von 12 Nächten |
| 17.12.24 - 24.12.24 | 21 Nächte zum Preis von 18 Nächten |
| 01.05.25 - 31.05.25 | 14 Nächte zum Preis von 12 Nächten |
| 01.05.25 - 31.05.25 | 21 Nächte zum Preis von 18 Nächten |
| 01.09.25 - 30.09.25 | 14 Nächte zum Preis von 12 Nächten |
| 01.09.25 - 30.09.25 | 21 Nächte zum Preis von 18 Nächten |

Irrtümer vorbehalten!

EGGELING GMBH
Vermittlung von Ferienobjekten

*Ziegeleiweg 2, 25938 Wyk auf Föhr*
*Telefon +49 4681 8368*
*Telefax +49 4681 8369*
*E-Mail Urlaub@eggeling-foehr.de*
*http://www.eggeling-foehr.de*

# Ergänzungsseite

Die Küchenzeile, ein Blick ins neue Bad

Die Dusche mit flacher Wanne, die Toilette

...ein großer Spiegel darf natürlich auch nicht fehlen.

Das Schlafzimmer mit zwei fest eingebauten Einzelbetten

Der Einbauschrank bietet viel Platz für die Kofferinhalte

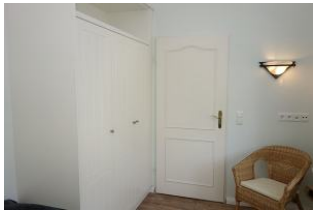

Entfernungen, zirka: zum Bäcker 300 m,
zur Einkaufsmöglichkeit 800 m, zum Flugplatz 2,9 km,
zum Golfplatz 3,0 km, zum Hafen 800 m, zum Meer 200 m,
zum ÖPNV 400 m, zum Badestrand 200 m,
zum Ortszentrum 800 m

Gestaltung: urlaubstraum.de