# Villa Hansson Whg. 2 im Obergeschoß

## für 2/5 Personen* - ca. 62m²

* insgesamt für 4 Personen plus einem weiteren Kleinkind, bequem für 2 Erwachsene

**Wyk**, Boldixumer Straße 14

Die Villa Hansson in der Boldixumer Str. 14
Der Eingang befindet sich rechts am Haus

Die Unterkunft befindet sich im 1.OG.

Die Villa Hansson, komplett renoviert im Sommer 2020, verfügt über zwei Wohneinheiten. In der OG-Wohnung finden 4 Personen Platz. Wohnzimmer, kleine Küche, zwei Schlafzimmer, großes Duschbad, Flur - im aktuellen Scandi Stil eingerichtet. Freisitz auf der Terrasse hinter dem Haus. Gemeinsame Waschküche. Zentral gelegen, zum einkaufen 50m, Parkmöglichkeit auf dem Heymannsparkplatz ca. 100m entfernt.

Gleich im Erdgeschoß ein Garderobenraum. Genügend Platz für Jacken, Schuhe.....

...die Treppe ins Obergeschoss

..der Flur

Das helle, freundliche Wohnzimmer...

Gestaltung: urlaubstraum.de

## Merkmale und Hausausstattung

**Auszeichnung**
- Haustiere nicht gestattet
- Nichtraucher

**Außenbereich**
- Terrasse
- Terrassenmöbel
- Unterstellmögl. für Fahrräder

**Kinder**
- Kinderhochstuhl
- Kleinkinderbett

**Küche / Haushalt**
- Backofen
- Bügelbrett und -eisen
- Filterkaffeemaschine
- Gefrierfach
- Wäschetrockner (gemeinsch.)
- Waschmaschine (gemeinsch.)

**Sanitär**
- bodenebene Dusche
- Föhn
- Handtuchheizkörper

**Service**
- Bettwäsche/Handtücher
- Endreinigung

**Unterhaltung / Kommunik.**
- CD-Player
- Flachbild-TV
- WLAN-Anschluss für Internetzugang
- WLAN-Zugang

Weiteres: Das Passwort zur WLAN Nutzung erhalten Sie bei uns im Büro.Der Backofen ist ein Konventions-Kompaktofen

## Raumaufteilung

2 Schlafräume
1 Wohnraum
1 Flur
1 Küchenzeile
1 Badezimmer mit Dusche

## Bettenaufteilung

2 Einzelbetten
1 Doppelbett
1 Couchliege

## Preise und Konditionen

Hinweis: Kleinkinder (bis einschl. 3 Jahre) werden bei unseren personenabhängigen Preisen NICHT eingerechnet.

### Preise für erste Woche

| von - bis | Preis | Zuschlag pro weiterer Person |
|---|---|---|
| 08.09.24 - 01.11.24 | 868,00 EUR | bei über 3 Personen 105,00 EUR |
| 01.11.24 - 17.12.24 | 798,00 EUR | bei über 3 Personen 105,00 EUR |
| 17.12.24 - 08.01.25 | 903,00 EUR | bei über 3 Personen 105,00 EUR |
| 08.01.25 - 05.04.25 | 798,00 EUR | bei über 3 Personen 105,00 EUR |
| 05.04.25 - 22.06.25 | 868,00 EUR | bei über 3 Personen 105,00 EUR |
| 22.06.25 - 07.09.25 | 1.008,00 EUR | bei über 3 Personen 105,00 EUR |
| 07.09.25 - 01.11.25 | 868,00 EUR | bei über 3 Personen 105,00 EUR |

Bei weniger als 7 Übernachtungen müssen Sie für jede Nacht darunter den entsprechenden Preis pro Zusatznacht abziehen.

### Preise pro Zusatznacht

| von - bis | Preis | Zuschlag pro weiterer Person |
|---|---|---|
| 08.09.24 - 01.11.24 | 100,00 EUR | bei über 3 Personen 15,00 EUR |
| 01.11.24 - 17.12.24 | 90,00 EUR | bei über 3 Personen 15,00 EUR |
| 17.12.24 - 08.01.25 | 105,00 EUR | bei über 3 Personen 15,00 EUR |
| 08.01.25 - 05.04.25 | 90,00 EUR | bei über 3 Personen 15,00 EUR |
| 05.04.25 - 22.06.25 | 100,00 EUR | bei über 3 Personen 15,00 EUR |
| 22.06.25 - 07.09.25 | 120,00 EUR | bei über 3 Personen 15,00 EUR |
| 07.09.25 - 01.11.25 | 100,00 EUR | bei über 3 Personen 15,00 EUR |

### Information zur Kurabgabe

Die ortsübliche Kurtaxe wird über unser Büro abgerechnet.

### Mindestmietdauer und An-/Abreisetage

| von - bis | Mind. | An-/Abreisetage |
|---|---|---|
| 08.09.24 - 01.11.24 | 7 Nächte | An/Ab: täglich |
| 01.11.24 - 17.12.24 | 4 Nächte | An/Ab: täglich |
| 17.12.24 - 08.01.25 | 7 Nächte | An/Ab: täglich |
| 08.01.25 - 05.04.25 | 4 Nächte | An/Ab: täglich |
| 05.04.25 - 01.11.25 | 7 Nächte | An/Ab: täglich |

### Kosten für optionale Zusatzleistungen

| Art | Preis | Kommentar |
|---|---|---|
| Kinderhochstuhl | 5,00 EUR | pro Buchung/Aufenthalt |
| Kleinkinderbett | 15,00 EUR | pro Buchung/Aufenthalt |
| Wäschepaket pro Person | 18,00 EUR | pro Buchung/Aufenthalt, ab 7 Übernachtungen im Preis enthalten |
| Umbuchungsgebühr | 10,00 EUR | pro Buchung/Aufenthalt |
| Rausfallgitter | 5,00 EUR | pro Buchung/Aufenthalt |

### Sonderpreise

| | Bedingung |
|---|---|
| 17.12.24 - 24.12.24 | 21 Nächte zum Preis von 18 Nächten |
| 17.12.24 - 24.12.24 | 14 Nächte zum Preis von 12 Nächten |
| 01.05.25 - 31.05.25 | 14 Nächte zum Preis von 12 Nächten |
| 01.05.25 - 31.05.25 | 21 Nächte zum Preis von 18 Nächten |
| 01.09.25 - 30.09.25 | 21 Nächte zum Preis von 18 Nächten |
| 01.09.25 - 30.09.25 | 14 Nächte zum Preis von 12 Nächten |

Irrtümer vorbehalten!

EGGELING GMBH
Vermittlung von Ferienobjekten

*Ziegeleiweg 2, 25938 Wyk auf Föhr*
*Telefon +49 4681 8368*
*Telefax +49 4681 8369*
*E-Mail Urlaub@eggeling-foehr.de*
*http://www.eggeling-foehr.de*

# Ergänzungsseite

...mit großer Couch zum "langmachen"
und gemütlichem Sessel...

...und TV-Gerät

Das Kinderzimmer mit einem Einzelbett...

...und zus. Schlafcouch.

...und Platz für Kofferinhalte

Die sep. Küche mit kleiner Zeile....

...Buffetschrank...

..und einem kleinen Tisch zum Essen. Klein aber oho !

Gestaltung: urlaubstraum.de

Das Elternschlafzimmer mit großem Doppelbett 160x200cm

...die alten Einbauten wurden erhalten.

..direkter Zugang zum Bad.

Das Bad mit flacher Duschwanne..

...großem Fenster ..

..:Waschbecken und Toilette

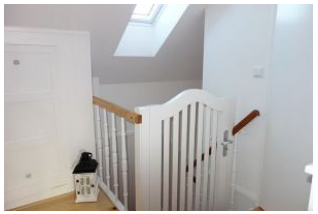

Ein Sicherheitsgitter oben an der Treppe.

Die Waschküche ist für alle Gäste zu nutzen. Der Eingang befindet sich hinten am Haus.

Die Haustüren der Villa Hansson, jede Wohnung verfügt über einen eigenen Eingang.

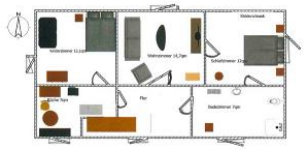

Der Grundriss der Whg. 2 im OG

Entfernungen, zirka: zum Bäcker 50 m,
zur Einkaufsmöglichkeit 50 m, zum Flugplatz 3,0 km,
zum Golfplatz 3,2 km, zum Hafen 500 m, zum ÖPNV 70 m,
zum Badestrand 350 m, zum Ortszentrum 100 m