Stand 12.10.2024

Hahnenhof - Whg. 6

für 4/5 Personen* - ca. 77m²

* für 4 Personen plus einem weiteren Kleinkind

Wrixum, Ohl Dörp 6

Ein Teil des Hahnenhofes, hier die Wohnung 6

Die Unterkunft verteilt sich über EG und 1.OG.

Großes eingewachsenes Areal mit insgesamt 6 Ferienwohnungen. Wir bieten Ihnen hier die Wohnung 6 für 4 Personen an. Im Erdgeschoß der große Wohnraum mit Kamin und Essplatz. Austritt zur Terrasse und dem Garten. Sep. Küche, ebenfalls mit Essplatz. Duschbad. Im Obergeschoß zwei Doppelschlafzimmer und ein kleines Duschbad. Das Haus wurde in den letzten 2 Jahren renoviert, neu möbliert und mit viel Liebe zum Detail für Sie eingerichtet und dekoriert. Keine Teppichböden mehr. Wer Ruhe sucht, lange Spaziergänge durch die Marsch liebt, wohnt hier genau richtig.

Der Hahnenhof. Der Eingang zur Wohnung 6 befindet sich links am Haus , kurz vor dem weißen Tor.

....treten Sie ein...

Die Garderobe

Ein großzügiges Wohnzimmer erwartet Sie....
(im Hintergund die Terrassentür)

Gestaltung: urlaubstraum.de

...mit Kamin und TV Gerät

Couch und zwei Sessel. Kamin und TV Gerät. Es wird Ihnen an nichts fehlen für einen gemütlichen Abend

Merkmale und Hausausstattung

Auszeichnung
- Familienfreundlich
- Haustiere auf Anfrage gestattet*
- Kinderfreundlich
- Nichtraucher

Außenbereich
- Abstellmöglichk. f. Fahrräder
- Garten
- Parkplatz
- Reetdachhaus
- Terrasse
- Terrassenmöbel

Kinder
- Kinderhochstuhl*
- Kleinkinderbett*

Komfort / Behaglichkeit
- Kamin

Küche / Haushalt
- Backofen
- Geschirrspüler
- Wäschetrockner (gemeinsch.)*
- Waschmaschine (gemeinsch.)*

Lage
- Ruhig

Service
- Bettwäsche/Handtücher
- Endreinigung

Unterhaltung / Kommunik.
- CD-Player
- DVD-Player
- Satelliten-TV
- Telefon mit Festnetz-Flatrate
- WLAN-Anschluss für Internetzugang
- WLAN-Zugang

Wellness / Fitness
- Sauna (gemeinsch.)*

*mit Extrakosten verbunden

Weiteres: Bitte haben Sie Verständnis: an Reetdachhäusern ist Grillen verboten !Das WLAN-Passw. erhalten Sie im Büro Eggeling

Raumaufteilung

2 Schlafräume
1 Wohnraum
1 Diele/Vorraum
1 separate Küche
2 Badezimmer mit Dusche

Bettenaufteilung

2 Doppelbetten
1 Babybett

Preise und Konditionen

Preise

von - bis	1. Woche	jede weitere Nacht
08.09.24 - 01.11.24	942,00 EUR	107,00 EUR
01.11.24 - 17.12.24	858,00 EUR	95,00 EUR
17.12.24 - 08.01.25	1.033,00 EUR	120,00 EUR
08.01.25 - 05.04.25	858,00 EUR	95,00 EUR
05.04.25 - 22.06.25	942,00 EUR	107,00 EUR
22.06.25 - 07.09.25	1.138,00 EUR	135,00 EUR
07.09.25 - 01.11.25	942,00 EUR	107,00 EUR

Information zur Kurabgabe

Die ortsübliche Kurabgabe wird über unser Büro abgerechnet.

Mindestmietdauer und An-/Abreisetage

von - bis	Mind.	An-/Abreisetage
08.09.24 - 07.01.26	7 Nächte	An/Ab: täglich

Kosten für optionale Zusatzleistungen

Art	Preis	Kommentar
Kinderhochstuhl	5,00 EUR	pro Buchung/Aufenthalt
Kleinkinderbett	15,00 EUR	pro Buchung/Aufenthalt
Haustier	70,00 EUR	pro Buchung/Aufenthalt und Haustier
Wäschepaket pro Person	18,00 EUR	pro Buchung/Aufenthalt, ab 7 Übernachtungen im Preis enthalten
Umbuchungsgebühr	10,00 EUR	pro Buchung/Aufenthalt
Rausfallgitter	5,00 EUR	pro Buchung/Aufenthalt
Absperrgitter	5,00 EUR	pro Buchung/Aufenthalt

Sonderpreise

	Bedingung
17.12.24 - 24.12.24	14 Nächte zum Preis von 12 Nächten
17.12.24 - 24.12.24	21 Nächte zum Preis von 18 Nächten
01.05.25 - 31.05.25	14 Nächte zum Preis von 12 Nächten
01.05.25 - 31.05.25	21 Nächte zum Preis von 18 Nächten
01.09.25 - 30.09.25	21 Nächte zum Preis von 18 Nächten
01.09.25 - 30.09.25	14 Nächte zum Preis von 12 Nächten

Irrtümer vorbehalten!

EGGELING GMBH
Vermittlung von Ferienobjekten

Ziegeleiweg 2, 25938 Wyk auf Föhr
Telefon +49 4681 8368
Telefax +49 4681 8369
E-Mail Urlaub@eggeling-foehr.de
http://www.eggeling-foehr.de

Ergänzungsseite

Der Blick zum Esstisch.

Der große Essplatz im Wohnzimmer.

Die separate Küche mit...

... Backofen und Mikrowelle

...und Essplatz

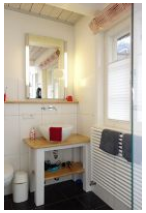

Das Bad im Erdgeschoß...

...mit großem Duschbereich.

Der Flur im Obergeschoß. Hier finden Sie noch genügend Platz in den Einbauschränken. Die Tür führt in.....

Gestaltung: urlaubstraum.de

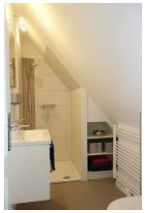

...ein kleines, neues, tolles Duschbad.

Vom Flur geht es in zwei Schlafzimmer.

Das "lila" Schlafzimmer mit Doppelbett (200x200cm)

Ein Hortensienbild, ebenfalls im lila-Ton

...und kleinem Schreibsekretär.

Das grüne Schlafzimmer... Bettmaaß ebenfalls 200x200cm

... mit Einbauschrank.

Stilleben....

...hier läßt es sich aushalten....

Entfernungen, zirka:
zum Bäcker 700 m,
zur Einkaufsmöglichkeit 1,8 km,
zum Flugplatz 4,0 km,
zum Golfplatz 4,0 km,
zum Hafen 4,0 km,
zum Meer 4,0 km,
zum ÖPNV 700 m,
zum Badestrand 4,0 km,
zum Ortszentrum 700 m