# Godewind, Whg.1 im EG

## für 2 Personen - ca. 54m²

**Wyk**, Eulenkamp 2

Das Haus Godewind im Eulenkamp/Ecke Gmelinstrasse, die Whg. 1 befindet sich links im Haus im EG

Die Unterkunft befindet sich im EG.

.. wer kurze Wege zum Strand liebt, ist hier genau richtig....Buch und Handtuch unter den Arm, und los gehts. Bei der kurzen Entfernung kann man auch zwischendurch 'mal nach Hause gehen. Die Wohnung im Erdgeschoß verwöhnt Sie mit einem großen Wohnraum, gemütlichen Sofas, Essplatz, offene Küchenzeile, ein Duschbad und das Schlafzimmer. Parkplatz direkt vor der Tür. Einen Bäcker finden Sie unweit entfernt in der Waldstrasse. Herrlich ....

Der Blick zum Essplatz und zur offenen Küche.

Zwei gemütliche Couchen für den TV Abend, oder zum lesen, oder einfach nur zum "langmachen"

TV Gerät und Austritt auf die Terrasse

...einladend !

Gestaltung: urlaubstraum.de

## Merkmale und Hausausstattung

**Auszeichnung**
- Behindertenfreundlich
- Haustiere nicht gestattet
- Nichtraucher
- Seniorenfreundlich

**Außenbereich**
- Abstellmöglichk. f. Fahrräder
- Parkplatz (gemeinsch.)
- Sonnenschirm
- Terrasse
- Terrassenmöbel

**Kinder**
- Kinderhochstuhl*
- Kleinkinderbett*

**Küche / Haushalt**
- Backofen
- Filterkaffeemaschine
- Gefrierfach
- Geschirrspüler
- Wäschetrockner (gemeinsch.)*
- Waschmaschine (gemeinsch.)*

**Lage**
- Ruhig

**Service**
- Bettwäsche/Handtücher
- Endreinigung

**Unterhaltung / Kommunik.**
- CD-Player
- Satelliten-TV
- Telefon*
- WLAN-Anschluss für Internetzugang

*mit Extrakosten verbunden

Weiteres: Das WLAN-Passwort erhalten Sie bei uns im Büro.

## Raumaufteilung

1 Schlafraum
1 Wohnraum
1 Diele/Vorraum
1 Küchenzeile
1 Badezimmer mit Dusche

## Bettenaufteilung

1 Doppelbett

## Preise und Konditionen

### Preisberechnung

Der Mietpreis berechnet sich aus dem der jeweiligen Saisonzeit zu entnehmenden Wochenpreis plus dem entsprechenden Preis pro Zusatztag multipliziert mit der um 7 Tage verminderten Anzahl der gemieteten Tage.

### Preise

| von - bis | 1. Woche | jede weitere Nacht |
|---|---|---|
| 08.09.24 - 01.11.24 | 668,00 EUR | 75,00 EUR |
| 01.11.24 - 17.12.24 | 673,00 EUR | 75,00 EUR |
| 17.12.24 - 08.01.25 | 848,00 EUR | 100,00 EUR |
| 08.01.25 - 05.04.25 | 673,00 EUR | 75,00 EUR |
| 05.04.25 - 22.06.25 | 827,00 EUR | 97,00 EUR |
| 22.06.25 - 07.09.25 | 953,00 EUR | 115,00 EUR |
| 07.09.25 - 01.11.25 | 827,00 EUR | 97,00 EUR |

Bei weniger als 7 Übernachtungen müssen Sie den Preis für die 1. Woche nehmen und für jede Nacht darunter den entsprechenden

### Information zur Kurabgabe

Die ortsübliche Kurabgabe wird über unser Büro abgerechnet

### Mindestmietdauer und An-/Abreisetage

| von - bis | Mind. | An-/Abreisetage |
|---|---|---|
| 08.09.24 - 01.11.24 | 7 Nächte | An/Ab: täglich |
| 01.11.24 - 17.12.24 | 3 Nächte | An/Ab: täglich |
| 17.12.24 - 08.01.25 | 7 Nächte | An/Ab: täglich |
| 08.01.25 - 05.04.25 | 3 Nächte | An/Ab: täglich |
| 05.04.25 - 01.11.25 | 7 Nächte | An/Ab: täglich |

### Kosten für optionale Zusatzleistungen

| Art | Preis | Kommentar |
|---|---|---|
| Kinderhochstuhl | 5,00 EUR | pro Buchung/Aufenthalt |
| Kleinkinderbett | 15,00 EUR | pro Buchung/Aufenthalt |
| Wäschepaket pro Person | 18,00 EUR | pro Buchung/Aufenthalt, ab 7 Übernachtungen im Preis enthalten |
| Umbuchungsgebühr | 10,00 EUR | pro Buchung/Aufenthalt |
| Rausfallgitter | 5,00 EUR | pro Buchung/Aufenthalt |
| Absperrgitter | 5,00 EUR | pro Buchung/Aufenthalt |
| Waschmaschinen/ Trocknernutzung | 4,00 EUR | pro Nacht, gegen Gebühr im Keller des Hauses |

### Sonderpreise

| | Bedingung |
|---|---|
| 17.12.24 - 24.12.24 | 21 Nächte zum Preis von 18 Nächten |
| 17.12.24 - 24.12.24 | 14 Nächte zum Preis von 12 Nächten |
| 01.05.25 - 31.05.25 | 14 Nächte zum Preis von 12 Nächten |
| 01.05.25 - 31.05.25 | 21 Nächte zum Preis von 18 Nächten |
| 01.09.25 - 30.09.25 | 21 Nächte zum Preis von 18 Nächten |
| 01.09.25 - 30.09.25 | 14 Nächte zum Preis von 12 Nächten |

Irrtümer vorbehalten!

EGGELING GMBH
Vermittlung von Ferienobjekten

*Ziegeleiweg 2, 25938 Wyk auf Föhr*
*Telefon +49 4681 8368*
*Telefax +49 4681 8369*
*E-Mail Urlaub@eggeling-foehr.de*
*http://www.eggeling-foehr.de*

# Ergänzungsseite

Das Wohnzimmer: großzügig und gemütlich, neu gestaltet !

...die neue Einbauküche (2024) mit Geschirrspüler und Backofen.

im Vordergrund der runde Esstisch, im Hintergrund die Küche.

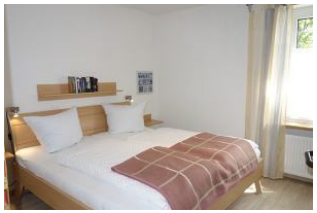

Das Schlafzimmer mit Doppelbett...(180x200cm)....

....und Fenster sowie großem Kleiderschrank

Das Duschbad....

Waschtisch, Handtuchheizung

Das Bad im Ganzen...

Die Rückansicht des Hauses, rechts unten die Terrasse der Wohnung 1

Entfernungen, zirka: zum Bäcker 50 m,
zur Einkaufsmöglichkeit 400 m, zum Flugplatz 1,5 km,
zum Golfplatz 1,5 km, zum Hafen 2,0 km, zum Meer 50 m,
zum ÖPNV 50 m, zum Badestrand 50 m, zum Ortszentrum 1,0 km

Gestaltung: urlaubstraum.de