Stand 12.10.2024

Paula, Whg. 3 im EG

für 4/5 Personen* - ca. 63m²

* für 4 Personen plus einem weiteren Kleinkind

Wyk, Strandstraße 18

Die Aussenansicht des Hauses Paula
Die Whg. 3 befindet sich rechts im Erdgeschoß

Die Unterkunft befindet sich im EG.

Herzlich Willkommen im Haus Paula. Unsere liebevoll eingerichtete Wohnung 3 im EG rechts im Haus bietet eine Einrichtung in maritimen Farben, die Sonne, Sand und Meer verkörpern. Ein eigener Strandkorb auf der Terrasse, der eingezäunte Garten und die gut ausgestattete Wohnung lassen keine Wünsche offen. Eine tolle Wohnung, die vier Personen genügend Raum für einen erholsamen Urlaub bietet. Direkt hinter dem Haus führt Sie ein Waldweg zum Wyker Südstrand, der sich in ca. 800m Entfernung befindet. Ideal auch für Hundebesitzer.

Der Eingang, rechts am Haus der Kellerabgang führt zur Waschküche.

....treten Sie ein....

...legen Ihre Garderobe ab...

...und genießen diese wunderschöne Wohnung in maritimen Farben gehalten...

Gestaltung: urlaubstraum.de

Der Esstisch, direkt neben der offenen Küche.

Die gemütliche Couch und Sessel

Merkmale und Hausausstattung

Auszeichnung
- Familienfreundlich
- Haustiere auf Anfrage gestattet*
- Kinderfreundlich
- Nichtraucher
- Seniorenfreundlich

Außenbereich
- Abstellmöglichk. f. Fahrräder
- Garten
- Parkplatz
- Strandkorb auf Terrasse
- Terrasse
- Terrassenmöbel
- Unterstellmögl. für Fahrräder

Kinder
- Kinderhochstuhl*
- Kleinkinderbett*

Komfort / Behaglichkeit
- Fußbodenheizung teilweise

Küche / Haushalt
- Backofen
- Gefrierfach
- Geschirrspüler
- Wäschetrockner (gemeinsch.)*
- Waschmaschine (gemeinsch.)*

Räumlichkeiten
- Fahrradkeller (gemeinschaftlich)

Service
- Bettwäsche/Handtücher
- Endreinigung

Unterhaltung / Kommunik.
- Blu-Ray-Player
- CD-Player
- DVD-Player
- Flachbild-TV
- WLAN-Anschluss für Internetzugang

*mit Extrakosten verbunden

Weiteres: 3 TV - Geräte, Fussbodenheizung im BadDas Passwort zur WLAN Nutzung erhalten Sie bei uns im BüroNespresso Kapselmasch.

Raumaufteilung

2 Schlafräume
1 Wohnraum
1 Diele/Vorraum
1 Küchenzeile
1 Badezimmer mit Dusche
1 Abstellkammer

Bettenaufteilung

2 Einzelbetten
1 Doppelbett
1 Babybett

Preise und Konditionen

Preise

von - bis	1. Woche	jede weitere Nacht
08.09.24 - 01.11.24	973,00 EUR	110,00 EUR
01.11.24 - 17.12.24	833,00 EUR	90,00 EUR
17.12.24 - 08.01.25	1.218,00 EUR	145,00 EUR
08.01.25 - 05.04.25	833,00 EUR	90,00 EUR
05.04.25 - 22.06.25	973,00 EUR	110,00 EUR
22.06.25 - 07.09.25	1.253,00 EUR	150,00 EUR
07.09.25 - 01.11.25	973,00 EUR	110,00 EUR

Information zur Kurabgabe

Die ortsübliche Kurtaxe wird über unser Büro abgerechnet.

Mindestmietdauer und An-/Abreisetage

von - bis	Mind.	An-/Abreisetage
08.09.24 - 07.01.26	7 Nächte	An/Ab: täglich

Kosten für optionale Zusatzleistungen

Art	Preis	Kommentar
Kinderhochstuhl	5,00 EUR	pro Buchung/Aufenthalt
Kleinkinderbett	15,00 EUR	pro Buchung/Aufenthalt
Haustier	70,00 EUR	pro Buchung/Aufenthalt und Haustier
Wäschepaket pro Person	18,00 EUR	pro Buchung/Aufenthalt, ab 7 Übernachtungen im Preis enthalten
Umbuchungsgebühr	10,00 EUR	pro Buchung/Aufenthalt
Rausfallgitter	5,00 EUR	pro Buchung/Aufenthalt

Sonderpreise

	Bedingung
17.12.24 - 24.12.24	21 Nächte zum Preis von 18 Nächten
17.12.24 - 24.12.24	14 Nächte zum Preis von 12 Nächten
01.05.25 - 31.05.25	21 Nächte zum Preis von 18 Nächten
01.05.25 - 31.05.25	14 Nächte zum Preis von 12 Nächten
01.09.25 - 30.09.25	21 Nächte zum Preis von 18 Nächten
01.09.25 - 30.09.25	14 Nächte zum Preis von 12 Nächten

Irrtümer vorbehalten!

EGGELING GMBH
Vermittlung von Ferienobjekten

Ziegeleiweg 2, 25938 Wyk auf Föhr
Telefon +49 4681 8368
Telefax +49 4681 8369
E-Mail Urlaub@eggeling-foehr.de
http://www.eggeling-foehr.de

Ergänzungsseite

TV Gerät und Blick zum Esstisch

TV Gerät, rechts die große Glasfront zum Garten

Großes Doppelbett im Elternschlafzimmer 180x200cm

...genügend Schrankraum, nicht im Bild, das TV Gerät

Das Duschbad, Handwaschbecken, nicht im Bild, die Toilette

Für jedes Handtuch ein Plätzchen

Das Kinderschlafzimmer mit 2 Einzelbetten

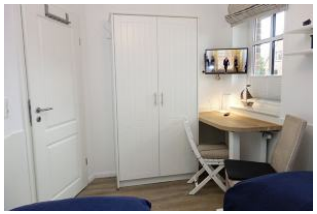

Schrank und TV Gerät

Die Terrasse mit kleinem Gartenteil, der komplett eingezäunt ist.

Entfernungen, zirka: zum Bäcker 300 m,
zur Einkaufsmöglichkeit 2,5 km, zum Flugplatz 2,5 km,
zum Golfplatz 2,6 km, zum Hafen 3,0 km, zum Meer 1,2 km,
zum Badestrand 1,2 km, zum Ortszentrum 2,5 km

Gestaltung: urlaubstraum.de