Stand 12.10.2024

# Teunis Whg.1 in Wyk  Fussgängerzone

## für 2/4 Personen*  -  ca. 41m²

* insgesamt für 3 Personen plus einem weiteren Kleinkind, bequem für 2 Erwachsene

**Wyk**, Mühlenstraße 9

Die Einganstür vom Haus Teunis in der Mühlenstr. 9 / Ecke Car-Häberlin-Str.
Die Wohnung 1 befindet sich im Erdgeschoß rechts

Die Unterkunft befindet sich im EG.

Das Haus Teunis wird vielen unserer Gäste bekannt sein. Mittendrin und überall dabei. Kurze Wege zum Bäcker, zum einkaufen, zum Strand, zu den Lokalen - einfach überall hin, zu Fuß - herrlich ! Das Haus bietet 6 Wohnungen, zwei davon mit großer Dachterasse, für je 2-3 Personen. Der Clou: Die Doppelgarage im Haus kann und darf von den Gästen genutzt werden. Rechtzeitiges Buchen ist allerdings unbedingt erforderlich. (Tagessatz 3,00 Euro) Die Whg. 1 im Erdgeschoß des Hauses bietet drei Personen Platz, schauen Sie selbst.

Der Blick ins Wohnzimmer und Esszimmer

Gemütlicher Sessel und Couch

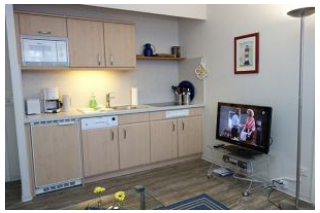

Tv Gerät und die Küchenzeile

Hier noch einmal die Kücheneile

Gestaltung: urlaubstraum.de

Das Duschbad, links im Bild die Toilette...

...Handwaschbecken und Ablagemöglichkeiten

## Merkmale und Hausausstattung

**Auszeichnung**
- Allergikerfreundlich
- Familienfreundlich
- Nichtraucher
- Seniorenfreundlich

**Außenbereich**
- Garage (gemeinsch.)*

**Kinder**
- Kinderhochstuhl*
- Kleinkinderbett*

**Küche / Haushalt**
- Filterkaffeemaschine
- Gefrierfach
- Geschirrspüler
- Mikrowelle
- Wäschetrockner (gemeinsch.)*
- Waschmaschine (gemeinsch.)*

**Service**
- Bettwäsche/Handtücher
- Endreinigung

**Unterhaltung / Kommunik.**
- CD-Player
- Flachbild-TV
- Satelliten-TV
- WLAN-Anschluss für Internetzugang

**Wellness / Fitness**
- Fitnessraum (gemeinsch.)
- Sauna (gemeinsch.)*

*mit Extrakosten verbunden

Weiteres: Das Passwort zur WLAN Nutzung erhalten Sie bei uns im Büro.2 TV Geräte vorhanden

## Raumaufteilung

2 Schlafräume
1 Wohnraum
1 Diele/Vorraum
1 Küchenzeile
1 Badezimmer mit Dusche

## Bettenaufteilung

1 Einzelbett
1 Doppelbett

## Preise und Konditionen

### Preise

| von - bis | 1. Woche | jede weitere Nacht |
|---|---|---|
| 08.09.24 - 01.11.24 | 792,00 EUR | 92,00 EUR |
| 01.11.24 - 17.12.24 | 673,00 EUR | 75,00 EUR |
| 17.12.24 - 08.01.25 | 848,00 EUR | 100,00 EUR |
| 08.01.25 - 05.04.25 | 673,00 EUR | 75,00 EUR |
| 05.04.25 - 22.06.25 | 792,00 EUR | 92,00 EUR |
| 22.06.25 - 07.09.25 | 918,00 EUR | 110,00 EUR |
| 07.09.25 - 01.11.25 | 792,00 EUR | 92,00 EUR |

Bei weniger als 7 Übernachtungen müssen Sie den Preis für die 1. Woche nehmen und für jede Nacht darunter den entsprechenden Preis pro weiterer Nacht abziehen.

### Mindestmietdauer und An-/Abreisetage

| von - bis | Mind. | An-/Abreisetage |
|---|---|---|
| 08.09.24 - 01.11.24 | 7 Nächte | An/Ab: täglich |
| 01.11.24 - 17.12.24 | 4 Nächte | An/Ab: täglich |
| 17.12.24 - 08.01.25 | 7 Nächte | An/Ab: täglich |
| 08.01.25 - 05.04.25 | 4 Nächte | An/Ab: täglich |
| 05.04.25 - 01.11.25 | 7 Nächte | An/Ab: täglich |

### Kosten für optionale Zusatzleistungen

| Art | Preis | Kommentar |
|---|---|---|
| Kinderhochstuhl | 5,00 EUR | pro Buchung/Aufenthalt |
| Kleinkinderbett | 15,00 EUR | pro Buchung/Aufenthalt |
| Wäschepaket pro Person | 18,00 EUR | pro Buchung/Aufenthalt, ab 7 Übernachtungen im Preis enthalten |
| Umbuchungsgebühr | 10,00 EUR | pro Buchung/Aufenthalt |
| Rausfallgitter | 5,00 EUR | pro Buchung/Aufenthalt |

### Sonderpreise

| | Bedingung |
|---|---|
| 17.12.24 - 24.12.24 | 14 Nächte zum Preis von 12 Nächten |
| 17.12.24 - 24.12.24 | 21 Nächte zum Preis von 18 Nächten |
| 01.05.25 - 31.05.25 | 14 Nächte zum Preis von 12 Nächten |
| 01.05.25 - 31.05.25 | 21 Nächte zum Preis von 18 Nächten |
| 01.09.25 - 30.09.25 | 14 Nächte zum Preis von 12 Nächten |
| 01.09.25 - 30.09.25 | 21 Nächte zum Preis von 18 Nächten |

Irrtümer vorbehalten!

EGGELING GMBH
Vermittlung von Ferienobjekten

*Ziegeleiweg 2, 25938 Wyk auf Föhr*
*Telefon +49 4681 8368*
*Telefax +49 4681 8369*
*E-Mail Urlaub@eggeling-foehr.de*
*http://www.eggeling-foehr.de*

# Ergänzungsseite

Das großzügige Schlafzimmer mit Doppelbett 180x200cm Laminatfussboden

Kommode und TV Gerät

...und viel Stauraum für die Kofferinhalte

Das kleine Einzelschlafzimmer, nur durch das Elternschlafzimmer zu begehen.

Der Fitnessraum im Untergeschoß...

...mit Sauna..

... Dusche und ...

...einem gemütlichen Sessel zum ausruhen.

Ansicht Haus Teunis Mühlenstrasse

Ansicht Haus Teunis Carl-Häberlin-Str.
Der Eingang ins Haus befindet sich rechts am Haus,
die Garageneinfahrt links am Haus

Entfernungen, zirka: zum Bäcker 70 m,
zur Einkaufsmöglichkeit 150 m, zum Flugplatz 3,0 km,
zum Golfplatz 3,0 km, zum Hafen 300 m, zum Meer 100 m,
zum ÖPNV 300 m, zum Badestrand 100 m, zum Ortszentrum 20 m

Gestaltung: urlaubstraum.de