Stand 12.10.2024

Teunis Whg.2 in Wyk Fussgängerzone

für 2/4 Personen* - ca. 40m²

* insgesamt für 3 Personen plus einem weiteren Kleinkind, bequem für 2 Erwachsene

Wyk, Mühlenstraße 9

Das Haus Teunis in der Mühlenstr. 9 / Ecke Carl-Häberlin-Str.
Die Wohnung 2 befindet sich im Erdgeschoß links

Die Unterkunft befindet sich im EG.

Das Haus Teunis wird vielen unserer Gäste bekannt sein. Mittendrin und überall dabei. Kurze Wege zum Bäcker, zum einkaufen, zum Strand, zu den Lokalen - einfach überall hin zu Fuss - herrlich ! Das Haus bietet 6 Wohnungen für jeweils 2-3 Personen. Der Clou: Die Doppelgarage im Haus kann und darf von den Gästen genutzt werden. Rechtzeitiges Buchen ist allerdings unbedingt erforderlich. (Tagessatz 3,00 Euro) Die Wohnung 2 im Erdgeschoss - ideal für Gäste, die keine Treppen laufen möchten.

Der Eingangsbereich

Das Wohnzimmer

Couch und Sessel laden zu gemütlichen Stunden ein.

TV Gerät, im Hintergund das Esszimmer

Gestaltung: urlaubstraum.de

Die offene Küchenzeile

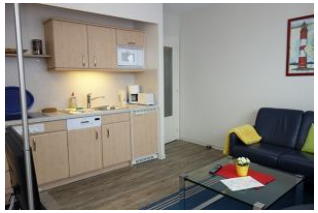

Hier noch einmal die Küchenzeile

Merkmale und Hausausstattung

Auszeichnung
- Allergikerfreundlich
- Familienfreundlich
- Nichtraucher
- Seniorenfreundlich

Außenbereich
- Abstellmöglichk. f. Fahrräder
- Garage (gemeinsch.)*

Kinder
- Kinderhochstuhl*
- Kleinkinderbett*

Küche / Haushalt
- Filterkaffeemaschine
- Gefrierfach
- Geschirrspüler
- Mikrowelle
- Wäschetrockner (gemeinsch.)*
- Waschmaschine (gemeinsch.)*

Service
- Bettwäsche/Handtücher
- Endreinigung

Unterhaltung / Kommunik.
- CD-Player
- Satelliten-TV
- WLAN-Anschluss für Internetzugang

Wellness / Fitness
- Fitnessraum (gemeinsch.)
- Sauna (gemeinsch.)*

*mit Extrakosten verbunden

Weiteres: Das Passwort zur WLAN-Nutzung erhalten Sie bei uns im Büro.2 TV-Geräte vorhanden

Raumaufteilung

2 Schlafräume
1 Wohnraum
1 Flur
1 Küchenzeile
1 Badezimmer mit Dusche

Bettenaufteilung

1 Einzelbett
1 Doppelbett

Preise und Konditionen

Preise

von - bis	1. Woche	jede weitere Nacht
08.09.24 - 01.11.24	778,00 EUR	90,00 EUR
01.11.24 - 17.12.24	673,00 EUR	75,00 EUR
17.12.24 - 08.01.25	848,00 EUR	100,00 EUR

Bei weniger als 7 Übernachtungen müssen Sie den Preis für die 1. Woche nehmen und für jede Nacht darunter den entsprechenden Preis pro weiterer Nacht abziehen.

Information zur Kurabgabe

Die ortsübliche Kurtaxe wird über unser Büro abgerechnet

Mindestmietdauer und An-/Abreisetage

von - bis	Mind.	An-/Abreisetage
08.09.24 - 01.11.24	7 Nächte	An/Ab: täglich
01.11.24 - 17.12.24	3 Nächte	An/Ab: täglich
17.12.24 - 08.01.25	7 Nächte	An/Ab: täglich

Kosten für optionale Zusatzleistungen

Art	Preis	Kommentar
Kinderhochstuhl	5,00 EUR	pro Buchung/Aufenthalt
Kleinkinderbett	15,00 EUR	pro Buchung/Aufenthalt
Wäschepaket pro Person	18,00 EUR	pro Buchung/Aufenthalt, ab 7 Übernachtungen im Preis enthalten
Umbuchungsgebühr	10,00 EUR	pro Buchung/Aufenthalt
Rausfallgitter	5,00 EUR	pro Buchung/Aufenthalt

Sonderpreise

	Bedingung
17.12.24 - 24.12.24	21 Nächte zum Preis von 18 Nächten
17.12.24 - 24.12.24	14 Nächte zum Preis von 12 Nächten
01.05.25 - 31.05.25	21 Nächte zum Preis von 18 Nächten
01.05.25 - 31.05.25	14 Nächte zum Preis von 12 Nächten
01.09.25 - 30.09.25	21 Nächte zum Preis von 18 Nächten
01.09.25 - 30.09.25	14 Nächte zum Preis von 12 Nächten

Irrtümer vorbehalten!

EGGELING GMBH
Vermittlung von Ferienobjekten

Ziegeleiweg 2, 25938 Wyk auf Föhr
Telefon +49 4681 8368
Telefax +49 4681 8369
E-Mail Urlaub@eggeling-foehr.de
http://www.eggeling-foehr.de

Ergänzungsseite

Der Essplatz

Das Duschbad

...mit Handwaschbecken und genügend Ablagefläche

... und Dusche

Das Schlafzimmer mit Doppelbett (180x200cm)
Laminatfussboden

Das Bett und der große Kleiderschrank

Vom Schlafzimmer aus zu begehen: noch ein kleines Zimmer mit Einzelbett

Der Fitnessbereich im Untergeschoß mit....

....Sauna und ...

....Dusche und ...

.... gemütlichem Sessel zum ausruhen.

Ansicht Haus Teunis Mühlenstr.

Ansicht Haus Teunis Carl-Häberlin-Str.
Der Eingang ins Haus befindet sich rechts am Haus, die Garageneinfahrt links am Haus

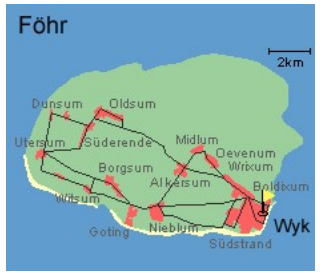

Entfernungen, zirka: zum Bäcker 70 m,
zur Einkaufsmöglichkeit 150 m, zum Flugplatz 3,0 km,
zum Golfplatz 3,0 km, zum Hafen 300 m, zum Meer 100 m,
zum ÖPNV 300 m, zum Badestrand 100 m, zum Ortszentrum 20 m

Gestaltung: urlaubstraum.de