Godewind, Whg.1 im EG

für 2 Personen - ca. 54m²

Wyk, Eulenkamp 2

Das Haus Godewind im Eulenkamp/Ecke Gmelinstrasse, die Whg. 1 befindet sich links im Haus im EG

Die Unterkunft befindet sich im EG.

.. wer kurze Wege zum Strand liebt, ist hier genau richtig....Buch und Handtuch unter den Arm, und los gehts. Bei der kurzen Entfernung kann man auch zwischendurch 'mal nach Hause gehen. Die Wohnung im Erdgeschoß verwöhnt Sie mit einem großen Wohnraum, gemütlichen Sofas, Essplatz, offene Küchenzeile, ein Duschbad und das Schlafzimmer. Parkplatz direkt vor der Tür. Einen Bäcker finden Sie unweit entfernt in der Waldstrasse. Herrlich ....

Der Blick zum Essplatz und zur offenen Küche.

Zwei gemütliche Couchen für den TV Abend, oder zum lesen, oder einfach nur zum "langmachen"

TV Gerät und Austritt auf die Terrasse

...einladend !

Gestaltung: urlaubstraum.de

Merkmale und Hausausstattung

Auszeichnung
- Behindertenfreundlich
- Haustiere nicht gestattet
- Nichtraucher
- Seniorenfreundlich

Außenbereich
- Abstellmöglichk. f. Fahrräder
- Parkplatz (gemeinsch.)
- Sonnenschirm
- Terrasse
- Terrassenmöbel

Kinder
- Kinderhochstuhl*
- Kleinkinderbett*

Küche / Haushalt
- Backofen
- Filterkaffeemaschine
- Gefrierfach
- Geschirrspüler
- Wäschetrockner (gemeinsch.)*
- Waschmaschine (gemeinsch.)*

Lage
- Ruhig

Service
- Bettwäsche/Handtücher
- Endreinigung

Unterhaltung / Kommunik.
- CD-Player
- Satelliten-TV
- Telefon*
- WLAN-Anschluss für Internetzugang

*mit Extrakosten verbunden

Weiteres: Das WLAN-Passwort erhalten Sie bei uns im Büro.

Preise und Konditionen

Preisberechnung

Der Mietpreis berechnet sich aus dem der jeweiligen Saisonzeit zu entnehmenden Wochenpreis plus dem entsprechenden Preis pro Zusatztag multipliziert mit der um 7 Tage verminderten Anzahl der gemieteten Tage.

Preise

von - bis	1. Woche	jede weitere Nacht
20.03.24 - 20.06.24	668,00 EUR	75,00 EUR
20.06.24 - 08.09.24	773,00 EUR	90,00 EUR
08.09.24 - 01.11.24	668,00 EUR	75,00 EUR
01.11.24 - 17.12.24	673,00 EUR	75,00 EUR
17.12.24 - 08.01.25	848,00 EUR	100,00 EUR
08.01.25 - 05.04.25	673,00 EUR	75,00 EUR
05.04.25 - 22.06.25	827,00 EUR	97,00 EUR

Bei weniger als 7 Übernachtungen müssen Sie den Preis für die 1. Woche nehmen und für jede Nacht darunter den entsprechenden Preis pro weiterer Nacht abziehen.

Information zur Kurabgabe

Die ortsübliche Kurabgabe wird über unser Büro abgerechnet

Mindestmietdauer und An-/Abreisetage

von - bis	Mind.	An-/Abreisetage
20.03.24 - 01.11.24	7 Nächte	An/Ab: täglich
01.11.24 - 17.12.24	3 Nächte	An/Ab: täglich
17.12.24 - 08.01.25	7 Nächte	An/Ab: täglich
08.01.25 - 05.04.25	3 Nächte	An/Ab: täglich
05.04.25 - 01.11.25	7 Nächte	An/Ab: täglich

Kosten für optionale Zusatzleistungen

Art	Preis	Kommentar
Kinderhochstuhl	5,00 EUR	pro Buchung/Aufenthalt
Kleinkinderbett	15,00 EUR	pro Buchung/Aufenthalt
Wäschepaket pro Person	18,00 EUR	pro Buchung/Aufenthalt, ab 7 Übernachtungen im Preis enthalten
Umbuchungsgebühr	10,00 EUR	pro Buchung/Aufenthalt
Rausfallgitter	5,00 EUR	pro Buchung/Aufenthalt
Absperrgitter	5,00 EUR	pro Buchung/Aufenthalt
Waschmaschinen/ Trocknernutzung	4,00 EUR	pro Nacht, gegen Gebühr im Keller des Hauses

Sonderpreise

	Bedingung
01.05.24 - 31.05.24	14 Nächte zum Preis von 12 Nächten
01.05.24 - 31.05.24	21 Nächte zum Preis von 18 Nächten
01.09.24 - 30.09.24	14 Nächte zum Preis von 12 Nächten
01.09.24 - 30.09.24	21 Nächte zum Preis von 18 Nächten
17.12.24 - 24.12.24	21 Nächte zum Preis von 18 Nächten
17.12.24 - 24.12.24	14 Nächte zum Preis von 12 Nächten
01.05.25 - 31.05.25	14 Nächte zum Preis von 12 Nächten
01.05.25 - 31.05.25	21 Nächte zum Preis von 18 Nächten

Irrtümer vorbehalten!

EGGELING GMBH
Vermittlung von Ferienobjekten

Ziegeleiweg 2, 25938 Wyk auf Föhr
Telefon +49 4681 8368
Telefax +49 4681 8369
E-Mail Urlaub@eggeling-foehr.de
http://www.eggeling-foehr.de

Ergänzungsseite

Das Wohnzimmer: großzügig und gemütlich, neu gestaltet !

...die neue Einbauküche (2024) mit Geschirrspüler und Backofen.

im Vordergrund der runde Esstisch, im Hintergrund die Küche.

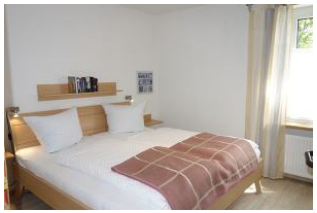

Das Schlafzimmer mit Doppelbett...(180x200cm)....

....und Fenster sowie großem Kleiderschrank

Das Duschbad....

Waschtisch, Handtuchheizung

Das Bad im Ganzen...

Die Rückansicht des Hauses, rechts unten die Terrasse der Wohnung 1

Gestaltung: urlaubstraum.de

Raumaufteilung

1 Schlafraum
1 Wohnraum
1 Diele/Vorraum
1 Küchenzeile
1 Badezimmer mit Dusche

Bettenaufteilung

1 Doppelbett

Entfernungen, zirka: zum Bäcker 50 m,
zur Einkaufsmöglichkeit 400 m, zum Flugplatz 1,5 km,
zum Golfplatz 1,5 km, zum Hafen 2,0 km, zum Meer 50 m,
zum ÖPNV 50 m, zum Badestrand 50 m, zum Ortszentrum 1,0 km